Okilévert et compagnie

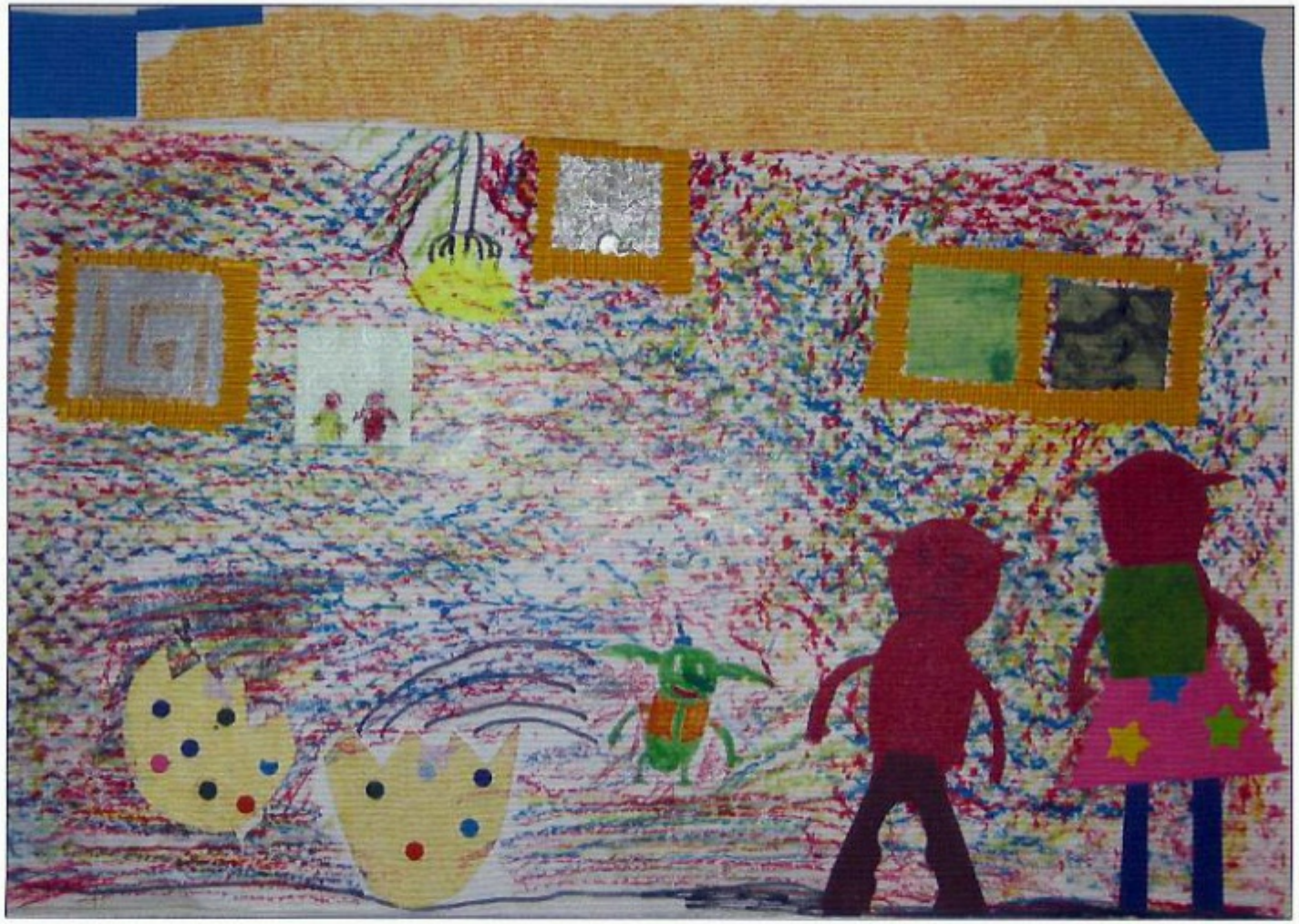

Par un beau matin d'hiver, Okilévert naissait sur la planète Virus.
Quand il sortit de son œuf, ses parents s'écrièrent : « *Oh ! Qu'il est vert !* ».
C'était la première fois dans l'histoire de Virus qu'un bébé vert naissait.
Ici, tous les habitants avaient la peau rouge.

Depuis ce temps, tous les virussiens se moquaient de lui
en lui inventant toutes sortes de maladies.
D'autres prétendaient qu'il n'était pas mûr.
Okilévert était bien malheureux de ne pas être comme tout le monde.

A côté de ça, Okilévert adorait s'asseoir sur les Tronpattes pour s'envoler dans les airs, boire un verre de bololozaïzaï sous les étoiles et se cacher dans son Endroit Secret. Mais par dessus tout, il adorait jouer à pêch'planète avec son ami Noubours.

Un jour, alors qu'il se promenait avec Noubours là où personne ne se promène jamais, ils trouvèrent un énorme ballon de touffe. Tout heureux, ils commencèrent une partie de touffeball. Quand Okilévert voulu marquer un but, il tira et toucha un des pentagones noirs dessinés sur le ballon. Il se décrocha et les deux amis entendirent :

« *Quatre heures avant l'explosion de la planète Virus !* »

La nouvelle se répandit sur toute la planète. Il n'y avait pas une minute à perdre ! Mais que faire pour désamorcer cette bombe ? Pas de doute, seul le vieux Génie de l'Arbre pourrait aider nos deux héros.

En chemin vers la forêt enchantée, Okilévert et Noubours rencontrèrent Globex.
Le papillon était mourant.

Émerveillés par la beauté du papillon, les deux amis lui proposèrent leur aide :
« *Que pouvons-nous faire pour toi ?*
- Allez chercher la pierre de lune dans le lac de Salavert. Seule une goutte de cette pierre pourra me sauver. »

Ils partirent à la recherche de la pierre de lune, même si le temps pressait.

Quand ils arrivèrent, Okilévert et Noubours découvrirent un lac vert totalement gelé. Au milieu du lac, l'ombre d'une queue géante et pointue, pleine de pustules apparut.
Ce sinistre lac semblait hanté.

Okilévert proposa de plonger à la recherche de la pierre de lune. Sa couleur de peau lui permettrait de ne pas se faire repérer par la bête du lac. Noubours versa une bouteille de Bololozaïzaï qui fit fondre la glace pour laisser passer Okilévert.

Au fond du lac, un objet brillait. C'était probablement la pierre de lune. Okilévert nagea doucement jusqu'à l'objet et s'en empara.

A ce moment là, le monstre compris que quelqu'un s'emparait de son trésor. Okilévert était en danger. Il mit la pierre dans sa bouche et nagea le plus vite possible vers la surface.

La bête le poursuivait toujours. Il sortit du lac au moment où le monstre ouvrait sa large bouche pour le croquer. Ouf, sauvé ! Le monstre coinça son museau dans le trou.

Ils coururent vite jusqu'à Globex. Le papillon lécha la pierre de lune. Il était guéri. Pour les remercier, il les conduisit vers le Génie de l'Arbre.

Le vieil homme les accueillit. Okilévert expliqua qu'une bombe menaçait la planète Virus. Le Génie leur raconta la légende d'Egyrus. Sur cette planète se trouvait un cristal dans le désert de Roswell. Une larme de ce cristal sauverait la planète Virus.

« *Mais comment peut-on trouver ce cristal ?* s'exclama Okilévert.

- Vous devrez trouver le Géant de Sable, il vous indiquera l'entrée du labyrinthe. »

Les deux amis se mirent en route vers la planète Egyrus.

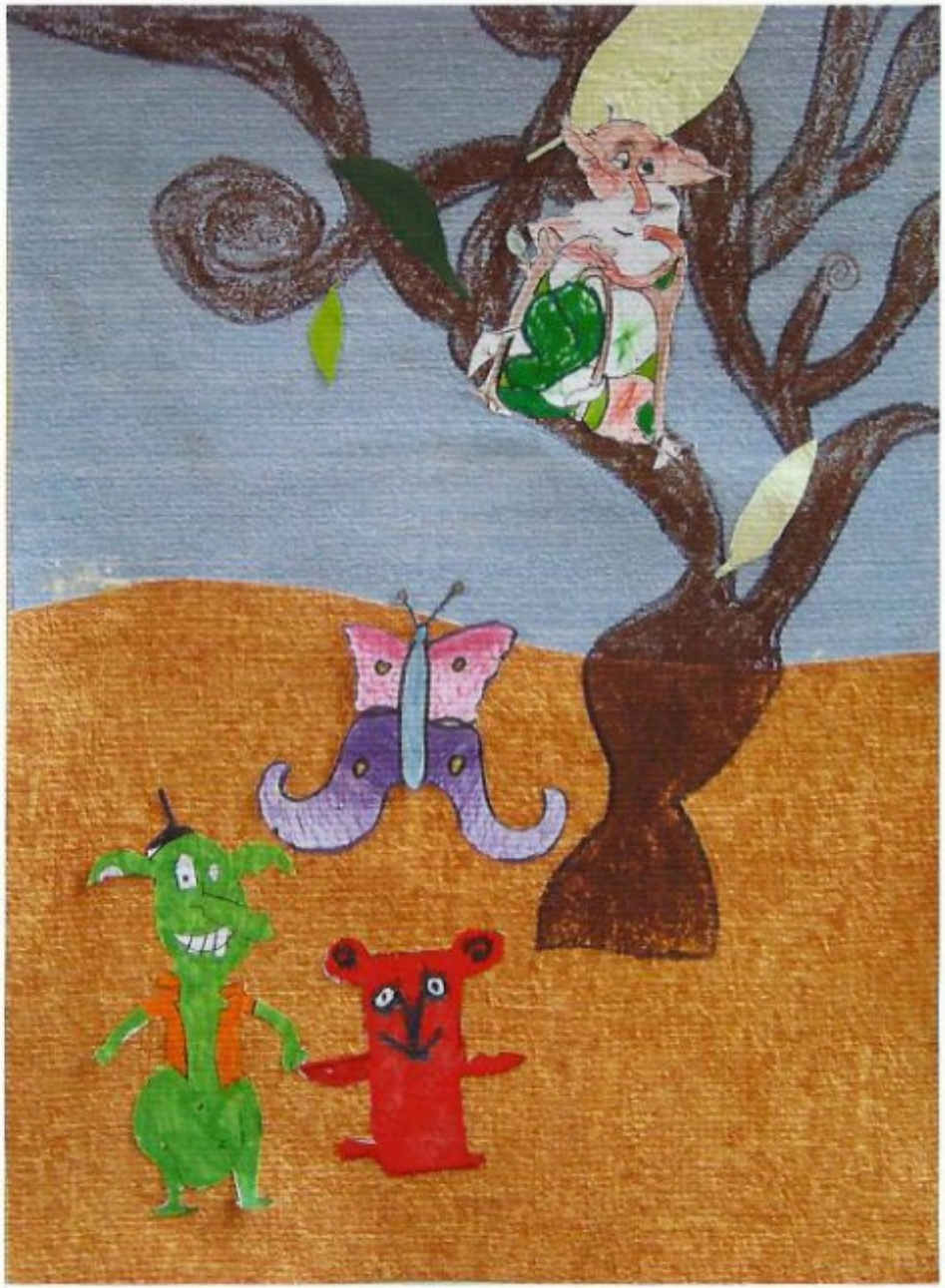

Plus que deux heures avant que la bombe n'explose. Il fallait trouver cette larme de cristal de toute urgence.

Mais comment se rendre sur la planète Egyrus ? « *On n'a qu'à jouer à pêch'planète !* » proposa Noubours. Bonne idée !

Okilévert lança l'hameçon et accrocha la planète Egyrus du premier coup. Noubours monta sur son dos et Okilévert moulina. Plus il moulinait, plus ils montaient et ils arrivèrent dans le fameux désert de Roswell.

Là, le miracle se produisit : le Géant de Sable se trouvait juste devant eux. Malheureusement, la trappe était sous ses pieds.

« *Bonjour Monsieur le Géant !* dit Okilévert. *Pourriez-vous vous décaler de quelques centimètres, s'il vous plaît, vous bouchez le passage !* »

Le géant lui dit : « *J'ai soif, je n'ai pas bu depuis trois mille ans ! Rapportes moi un verre d'eau du Lac Asséché et je me pousserai.* »

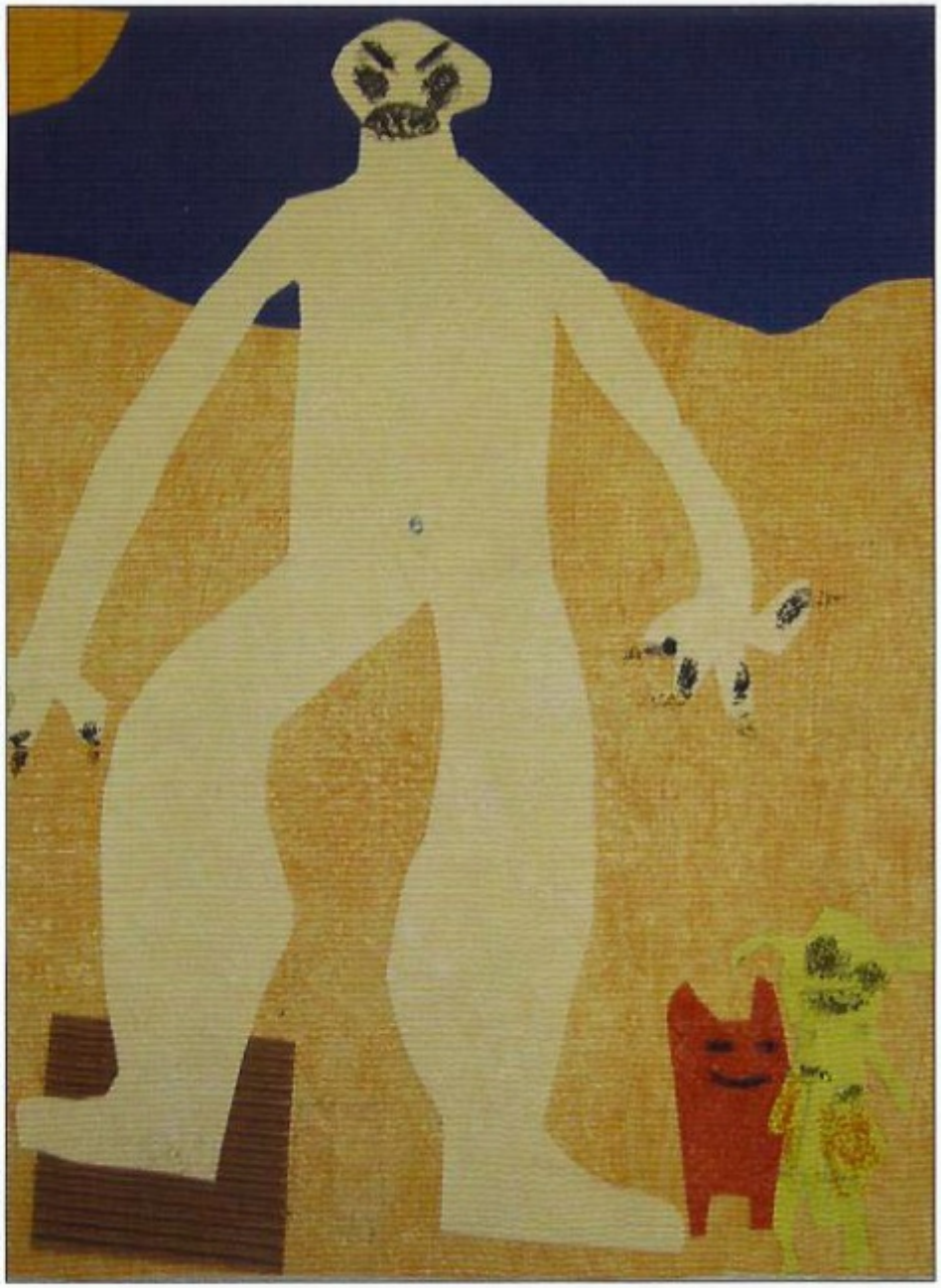

Comme son nom l'indiquait, le lac était bien asséché. Comment faire ?
Au bord du lac, poussait un arbre mort. Okilévert connaissait bien les arbres. « *Ça, c'est un arbre qui pleure !* » Il prit son couteau, coupa trois entailles dans l'arbre et de l'eau coula le long du tronc. Ils remplirent le verre et l'apportèrent au Géant de Sable.

« *Bravo, tu es la première personne à réussir cette mission. Pour te remercier, je te remets la carte du labyrinthe pour trouver ce que tu cherches à l'intérieur.* » Le Géant se poussa, Okilévert et Noubours ouvrirent la trappe et entrèrent dans le labyrinthe.

Grâce à la carte, ils se repérèrent facilement dans ce dédale et trouvèrent le cristal. Malheureusement, il était surveillé par un Minotaure. Noubours proposa d'attirer le monstre, ce qui permettrait à Okilévert d'aller chercher le précieux cristal. Le Minotaure fonça sur Noubours. Pendant ce temps, Okilévert s'empara de la larme de cristal.

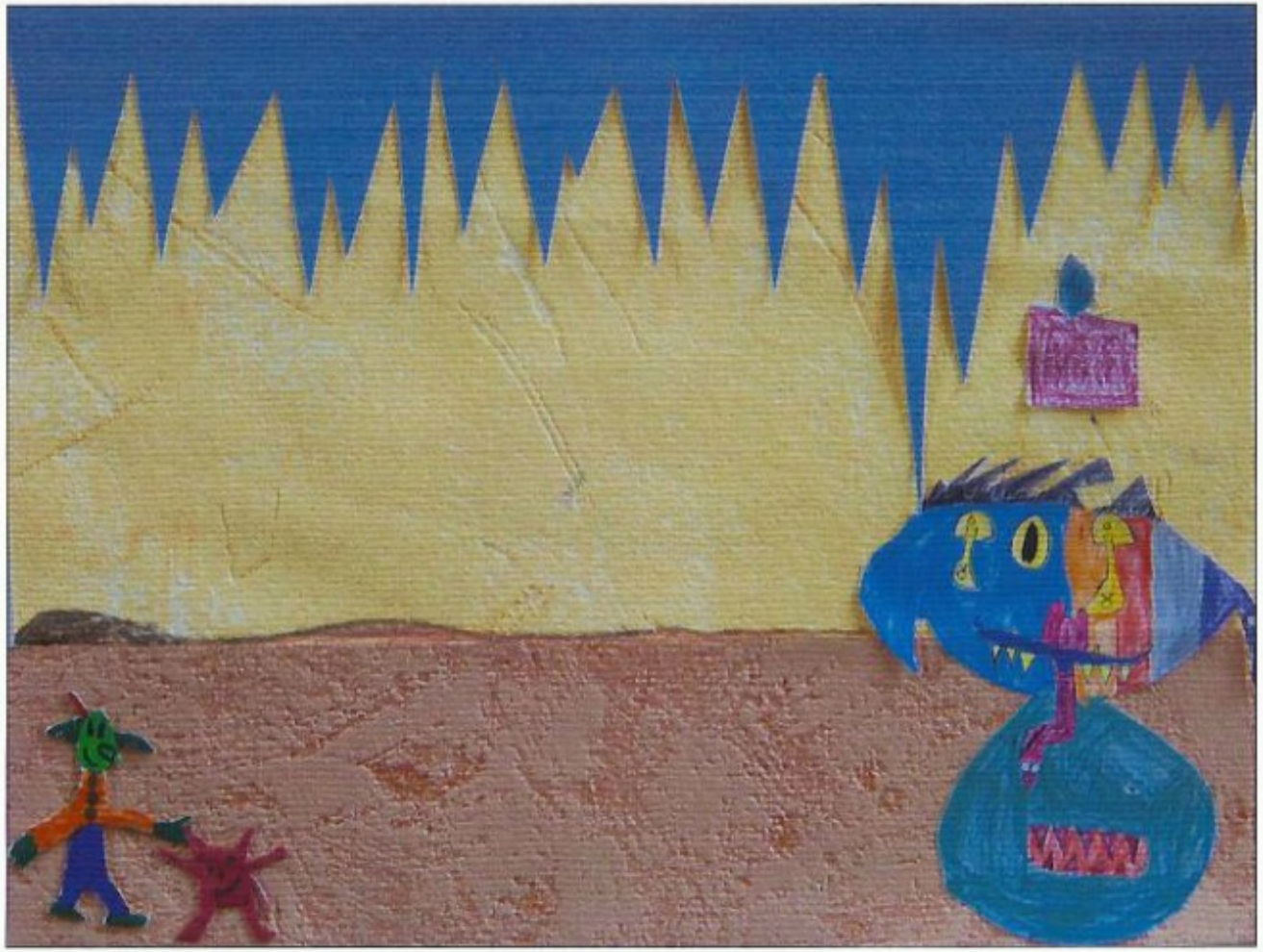

Mais au même moment, le Minotaure empala Noubours. Le pauvre Noubours mourut devant son ami. Malgré sa tristesse, Okilévert attrapa Noubours et nos deux héros sortirent du labyrinthe. Plus que dix minutes avant que la bombe n'explose, il était temps de rentrer sur la planète Virus pour verser la larme de cristal sur la bombe.

Pendant ce temps-là, sur la planète Virus, tous les virussiens paniquaient. La bombe allait exploser et personne ne savait comment la désamorcer. Certains habitants avaient même commencé à construire des bunkers pour se protéger.

A peine arrivé sur Virus, Okilévert courut jusqu'à la bombe. Il sortit la larme de cristal de son sac et versa une goutte sur la bombe.
La légende disait vrai ! Au moment où la bombe allait exploser, tous les virussiens entendirent : « BOMBE DÉSAMORCÉE ! » La planète Virus n'explosera pas.

Tous les virussiens acclamèrent Okilévert.
Il n'était plus l'affreux bonhomme vert mais le héros de la planète Virus.

Mais notre héros n'était pas totalement heureux car son ami Noubours était mort.

C'est alors que le Génie de l'Arbre sortit de la forêt enchantée. Pour féliciter Okilévert de son courage, il lui proposa d'exaucer un de ses vœux. Les virussiens lui proposèrent de devenir rouge, comme eux. Mais sans hésiter, Okilévert demanda au Génie de sauver son ami Noubours. Le vieil homme tira une feuille de son manteau, la mit dans la main de Noubours et Noubours ouvrit les yeux.

Okilévert pleura de joie quand son ami lui proposa un petit verre de bololozaïzaï pour se remettre de toute cette aventure.

Depuis ce jour, Okilévert et Noubours faisaient la une des journaux
et plus personne ne se moquait de la couleur de peau d'Okilévert.

Titre du livre : Okilévert et compagnie

Coordonnées de la coopérative scolaire :

Coopérative scolaire
Le bourg
71460 Chissey-lès-Mâcon

Ce livre a été écrit par :

Nino	BONGIOVANNI
Lucie	DANDOIS
Steven	DAVID
Alexis	DESCOMBES
Maxime	FAUCHET
Zinédine	GUECHI
Odowan	HENNEBERG
Guillaume	KUCIA
Marion	PERRIN
Coralie	BODEL
Dany	MAERTENS
Samaël	MORALES
Amandine	SERCY
Julien	SIVIGNON
Nina	TOURNEBIZE
Alexandre	TUKA

Enseignant responsable : LEPOUTRE Grégory
Date de la réalisation : 18/03/2013

Livre numéro : A71-551-Cycle3